

Anlage 2

Übersichtskarte
(zu Nr. 5.3 Satz 2)

Naturwälder

Übersichtskarte
Regierungsbezirk Oberbayern

- Naturwald
- Staatswald
- Wald
- Regierungsbezirke
- Fließgewässer
- Bundesautobahn

Naturwälder in Bayern
gem. Art. 12a Abs. 2 BayWaldG
Diese Übersichtskarte ist Bestandteil
der Bekanntmachung des Bayerischen
Staatsministeriums für Ernährung,
Landwirtschaft und Forsten vom
2. Dezember 2020, Az. F1-7715-1/800,
geändert durch Bekanntmachung
vom 3. Dezember 2025.

0 5 10 15 20 Kilometer



Geodaten: Bayerische Vermessungsverwaltung, Bayerische Staatsforsten,
Landesanstalt für Wald und Forstwirtschaft

Maßstab 1:716.810

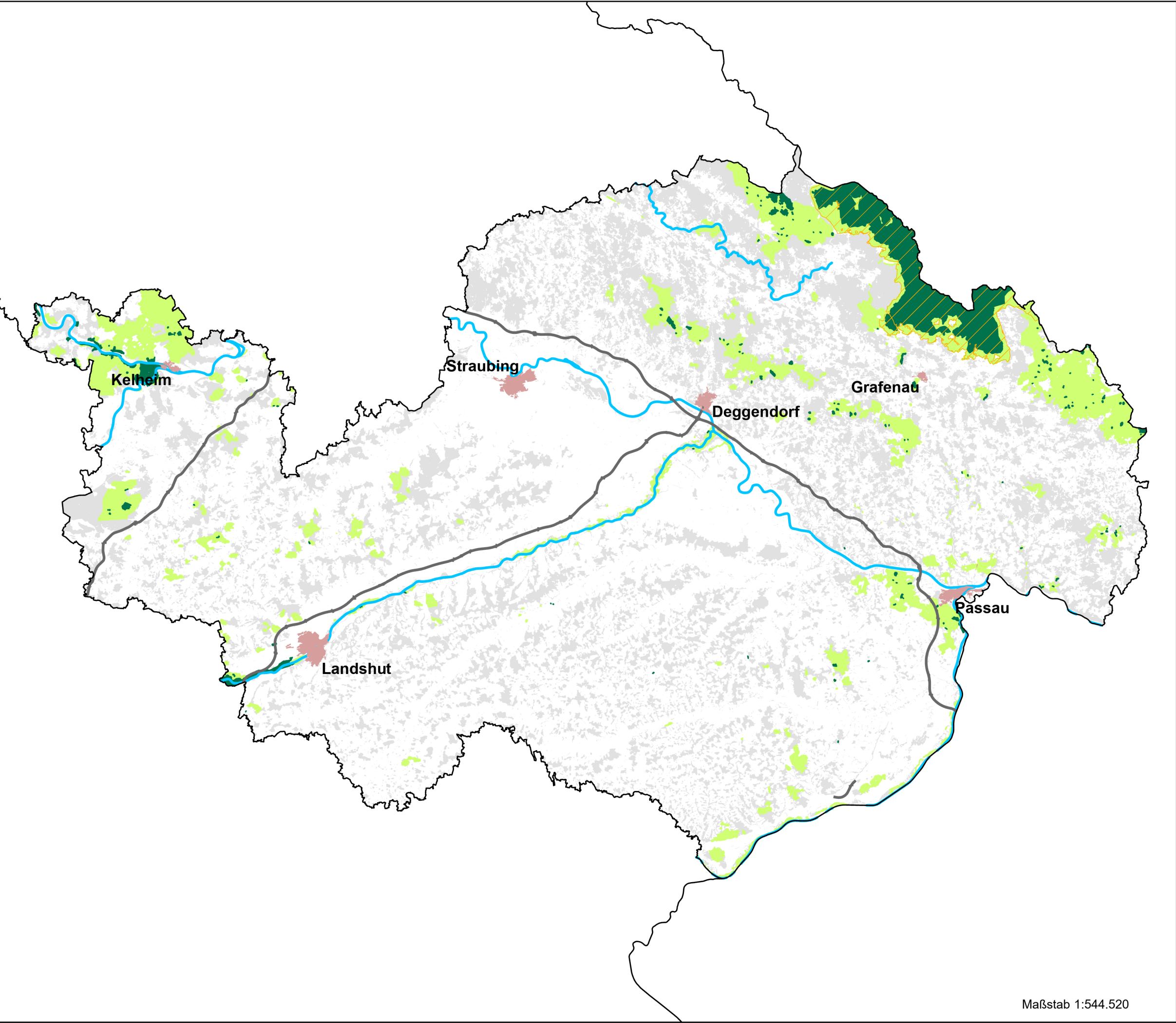

Maßstab 1:544.520

Anlage 2

Übersichtskarte
(zu Nr. 5.3 Satz 2)

Naturwälder

Übersichtskarte
Regierungsbezirk Niederbayern

- Naturwald
- Staatswald
- Wald
- Regierungsbezirke
- Fließgewässer
- Bundesautobahn

Naturwälder in Bayern
gem. Art. 12a Abs. 2 BayWaldG
Diese Übersichtskarte ist Bestandteil
der Bekanntmachung des Bayerischen
Staatsministeriums für Ernährung,
Landwirtschaft und Forsten vom
2. Dezember 2020, Az. F1-7715-1/800,
geändert durch Bekanntmachung
vom 3. Dezember 2025.

0 5 10 15 20 Kilometer



Geodaten: Bayerische Vermessungsverwaltung, Bayerische Staatsforsten,
Landesanstalt für Wald und Forstwirtschaft

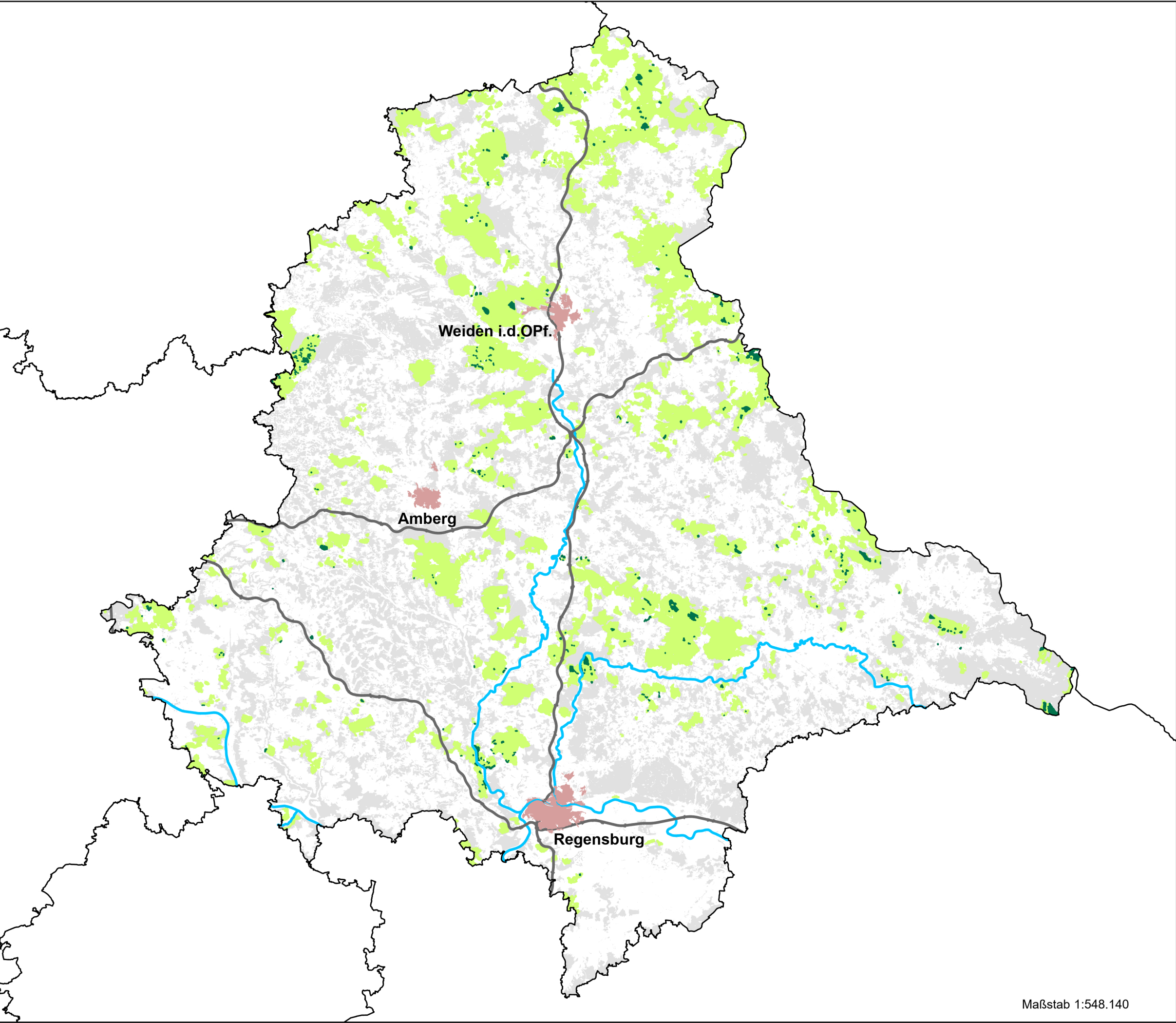

Anlage 2

Übersichtskarte
(zu Nr. 5.3 Satz 2)

Naturwälder

Übersichtskarte
Regierungsbezirk Oberpfalz

- Naturwald
- Staatswald
- Wald
- Regierungsbezirke
- Fließgewässer
- Bundesautobahn

Naturwälder in Bayern
gem. Art. 12a Abs. 2 BayWaldG
Diese Übersichtskarte ist Bestandteil
der Bekanntmachung des Bayerischen
Staatsministeriums für Ernährung,
Landwirtschaft und Forsten vom
2. Dezember 2020, Az. F1-7715-1/800,
geändert durch Bekanntmachung
vom 3. Dezember 2025.

0 5 10 15 20 Kilometer



Geodaten: Bayerische Vermessungsverwaltung, Bayerische Staatsforsten,
Landesanstalt für Wald und Forstwirtschaft

Maßstab 1:548.140

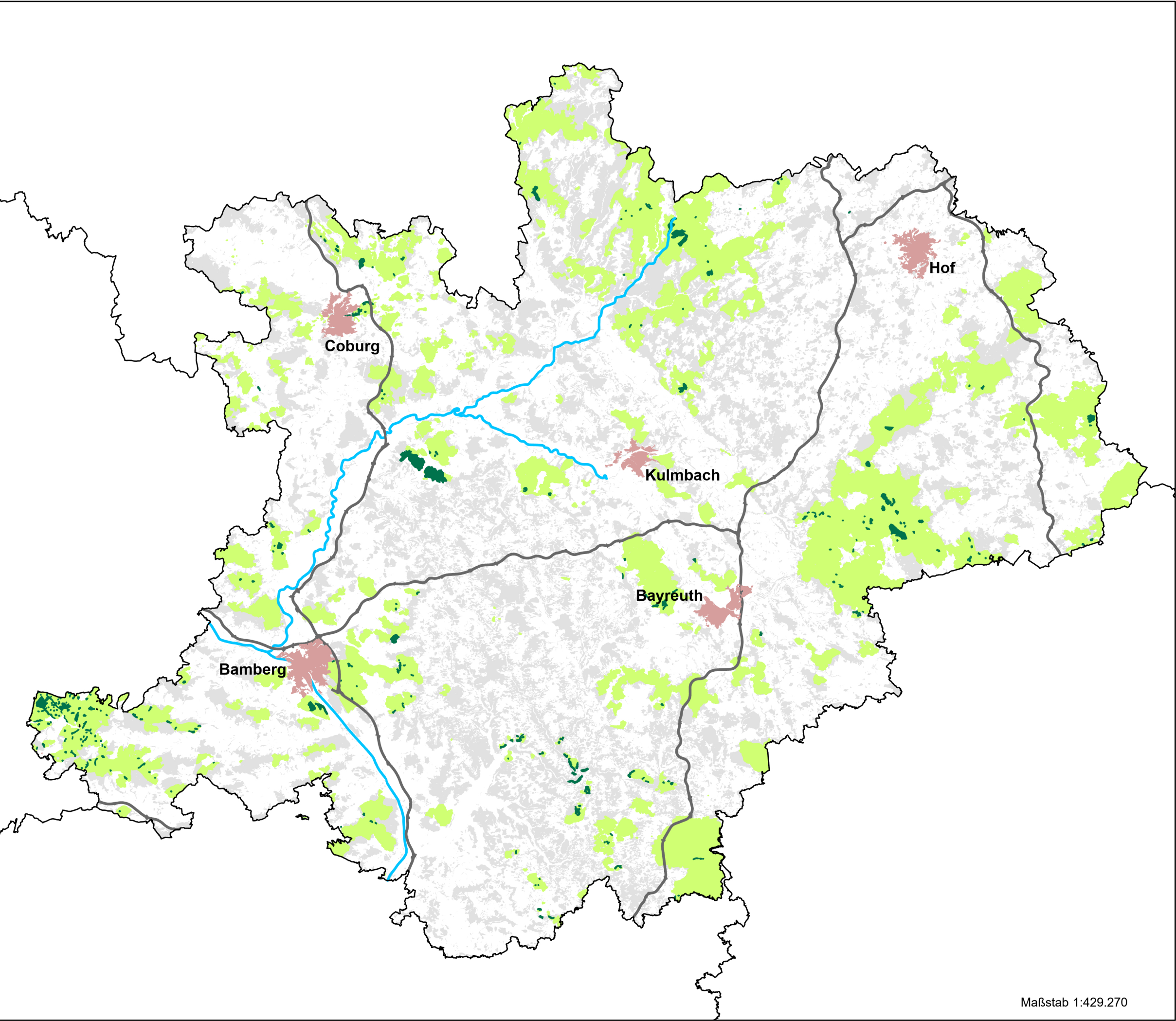

Maßstab 1:429.270

Anlage 2

Übersichtskarte
(zu Nr. 5.3 Satz 2)

Naturwälder

Übersichtskarte
Regierungsbezirk Oberfranken

- Naturwald
- Staatswald
- Wald
- Regierungsbezirke
- Fließgewässer
- Bundesautobahn

Naturwälder in Bayern
gem. Art. 12a Abs. 2 BayWaldG
Diese Übersichtskarte ist Bestandteil
der Bekanntmachung des Bayerischen
Staatsministeriums für Ernährung,
Landwirtschaft und Forsten vom
2. Dezember 2020, Az. F1-7715-1/800,
geändert durch Bekanntmachung
vom 3. Dezember 2025.

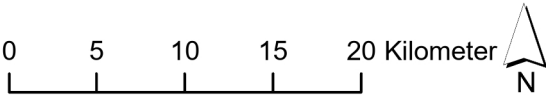

Geodaten: Bayerische Vermessungsverwaltung, Bayerische Staatsforsten,
Landesanstalt für Wald und Forstwirtschaft

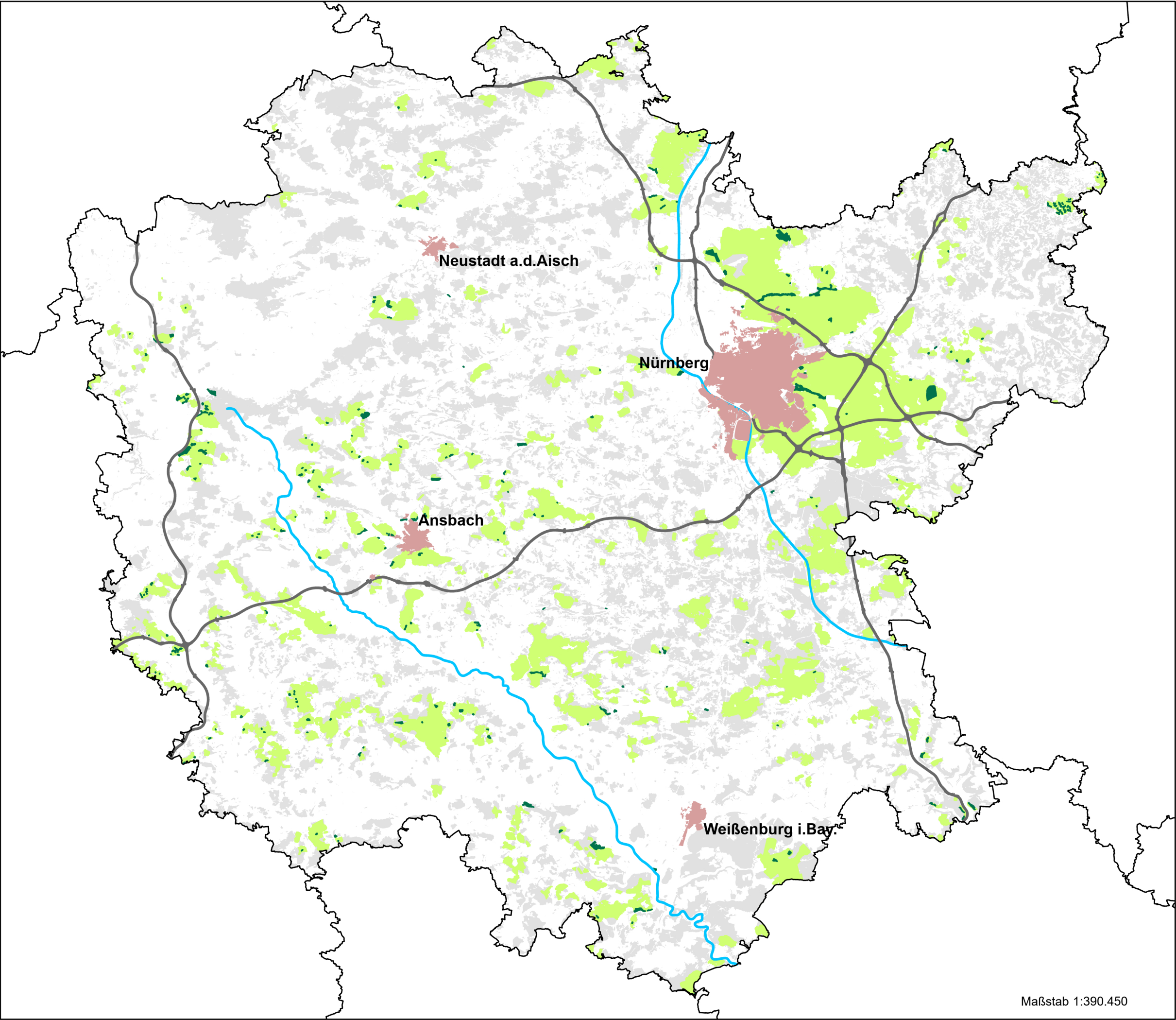

Anlage 2

Übersichtskarte
(zu Nr. 5.3 Satz 2)

Naturwälder

Übersichtskarte
Regierungsbezirk Mittelfranken

- Naturwald
- Staatswald
- Wald
- Regierungsbezirke
- Fließgewässer
- Bundesautobahn

Naturwälder in Bayern
gem. Art. 12a Abs. 2 BayWaldG
Diese Übersichtskarte ist Bestandteil
der Bekanntmachung des Bayerischen
Staatsministeriums für Ernährung,
Landwirtschaft und Forsten vom
2. Dezember 2020, Az. F1-7715-1/800,
geändert durch Bekanntmachung
vom 3. Dezember 2025.

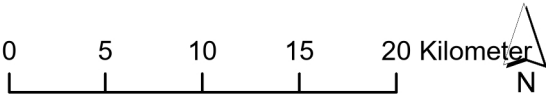

Geodaten: Bayerische Vermessungsverwaltung, Bayerische Staatsforsten,
Landesanstalt für Wald und Forstwirtschaft

Maßstab 1:390.450

Naturwälder

Übersichtskarte
Regierungsbezirk Unterfranken

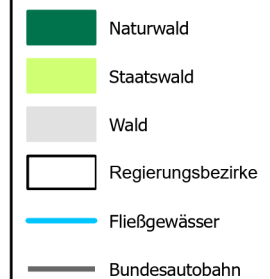

Naturwälder in Bayern
gem. Art. 12a Abs. 2 BayWaldG
Diese Übersichtskarte ist Bestandteil
der Bekanntmachung des Bayerischen
Staatsministeriums für Ernährung,
Landwirtschaft und Forsten vom
2. Dezember 2020, Az. F1-7715-1/800,
geändert durch Bekanntmachung
vom 3. Dezember 2025.



Geodaten: Bayerische Vermessungsverwaltung, Bayerische Staatsforsten,
Landesanstalt für Wald und Forstwirtschaft

Maßstab 1:457.580

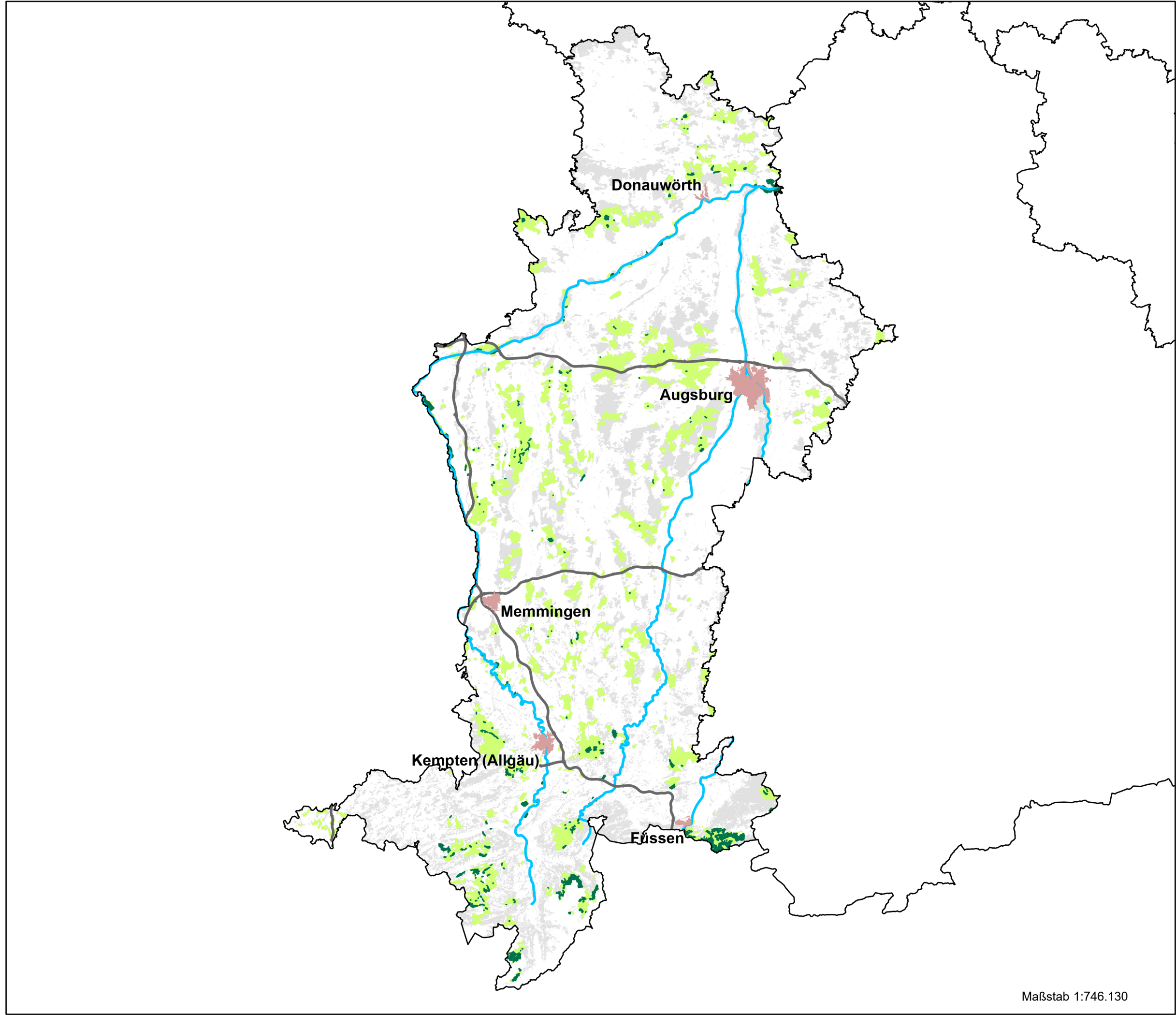

Anlage 2

Übersichtskarte
(zu Nr. 5.3 Satz 2)

Naturwälder

Übersichtskarte
Regierungsbezirk Schwaben

- Naturwald
- Staatswald
- Wald
- Regierungsbezirke
- Fließgewässer
- Bundesautobahn

Naturwälder in Bayern
gem. Art. 12a Abs. 2 BayWaldG
Diese Übersichtskarte ist Bestandteil
der Bekanntmachung des Bayerischen
Staatsministeriums für Ernährung,
Landwirtschaft und Forsten vom
2. Dezember 2020, Az. F1-7715-1/800,
geändert durch Bekanntmachung
vom 3. Dezember 2025.

0 5 10 15 20 Kilometer



Geodaten: Bayerische Vermessungsverwaltung, Bayerische Staatsforsten,
Landesanstalt für Wald und Forstwirtschaft

Maßstab 1:746.130